INDICAÇÃO N° 28/2017

Indica ao Senhor Prefeito Municipal que, através do setor competente, providencie o conserto das bocas de lobo danificadas na Rua João Batista Velem (Rua 1580), em toda sua extensão, bem como a manutenção das calçadas da referida rua.

JUSTIFICATIVA

Na referida rua existem diversas bocas de lobo danificadas, trazendo risco aos pedestres e ciclistas que trafegam pela via. Além disso, a calçada está danificada e com a vegetação tomando conta em alguns pontos.

Itapoá, 17 de fevereiro de 2017.

José Antonio Stoklosa
Vereador PSD
[assinado digitalmente]

Ezequiel de Andrade
Vereador PR
[assinado digitalmente]

Janayna Gomes Silvino
Vereadora PR
[assinado digitalmente]

Jonecir Soares
Vereador PR
[assinado digitalmente]

Geraldo Rene Behlau Weber
Vereador PSDB
[assinado digitalmente]

Thomaz Willian Palma Sohn
Vereador PSD
[assinado digitalmente]

Documento assinado digitalmente pelo(s) autor(es), em conformidade com o art. 45, §3o e §4o, da Lei Orgânica de Itapoá, Resolução nº 14/2016, e conforme as regras da infraestrutura de Chaves Públicas Brasileira (ICP-Brasil).
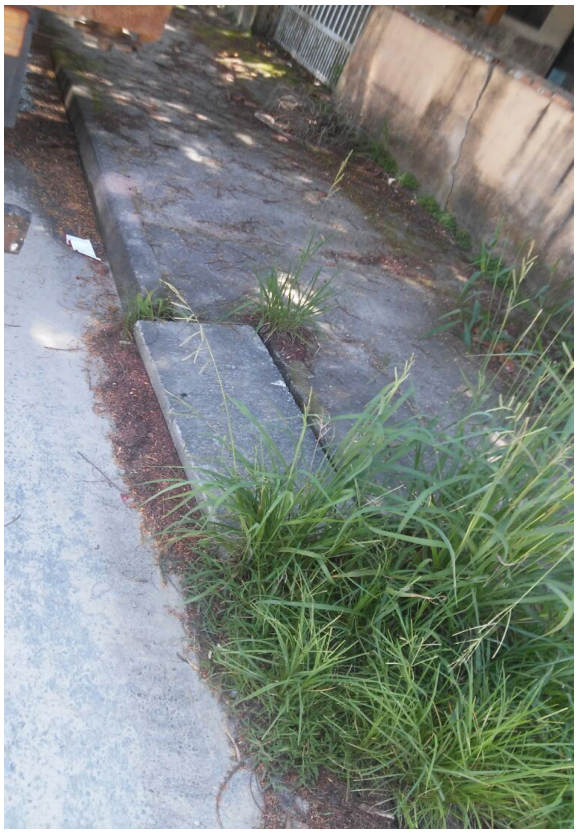
Para consultar a autenticidade e integridade do documento, pode-se consultar o site http://camaraitapoa.sc.gov.br/verificador