



**PODER LEGISLATIVO MUNICIPAL
CÂMARA DE VEREADORES DE ITAPOÁ**

Rua Mariana Michels Borges, nº 1115, Itapema do Norte – Itapoá/SC
CEP 89249-000 - Telefone: (47) 3443-6146 – Celular: (47) 99668-5690
E-mail: contato@camaraitapoa.sc.gov.br - Site: www.camaraitapoa.sc.gov.br



INDICAÇÃO Nº 64/2018

Indica ao Senhor Prefeito Municipal que, através do setor competente, providencie a manutenção da ponte e da placa de sinalização do Rio Pequeno, localizado no Bairro no Pontal do Norte.

JUSTIFICATIVA:

A ponte se encontra em situação precária, dificultando a passagem de veículos e a placa de sinalização está jogada no mato.

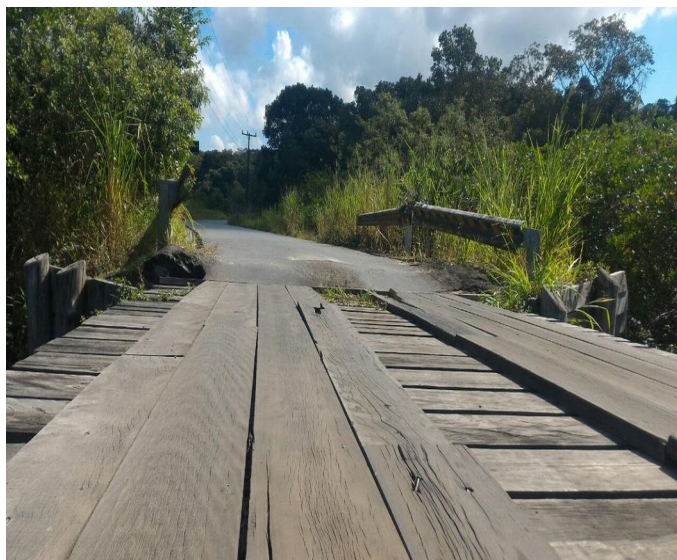
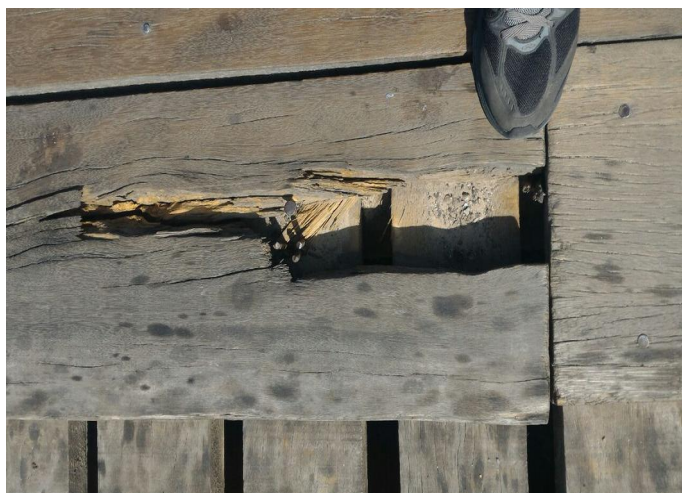



Itapoá, 04 de maio de 2018.

EDSON DA CUNHA SPECK
Vereador PMDB
[assinado digitalmente]

JEFERSON RUBENS GARCIA
Vereador PMDB
[assinado digitalmente]

JOSÉ MARIA CALDEIRA
Vereador PMDB
[assinado digitalmente]

THOMAZ WILLIAM P. SOHN
Vereador PSD
[assinado digitalmente]

Documento assinado digitalmente pelo(s) autor(es), em conformidade com o art. 45, §3o e §4o, da Lei Orgânica de Itapoá, Resolução nº 14/2016, e conforme as regras da infraestrutura de Chaves Públicas Brasileira (ICP-Brasil).

Para consultar a autenticidade e integridade do documento, pode-se consultar o site <http://camaraitapoa.sc.gov.br/verificador>