

INDICAÇÃO N. 85/2026

Indica ao Senhor Prefeito que, por meio da Secretaria competente, providencie, com urgência, a substituição do toldo localizado na entrada do segundo portão da Creche Primeiros Passos, tendo em vista que ele encontra rasgado e em más condições de uso.

Justificativa:

A presente indicação atende à solicitação de pais e responsáveis pelas crianças atendidas na unidade. O toldo atualmente instalado encontra-se danificado, não cumprindo sua função de proteção contra sol e chuva. Em dias chuvosos, a situação se agrava, pois os pais precisam se aglomerar na entrada da creche utilizando guarda-chuvas, o que gera desconforto, risco de acidentes e dificuldade na organização do fluxo de entrada e saída das crianças. Dessa forma, a substituição do toldo se faz necessária para garantir melhores condições de acolhimento, segurança e bem-estar a todos que utilizam o espaço.

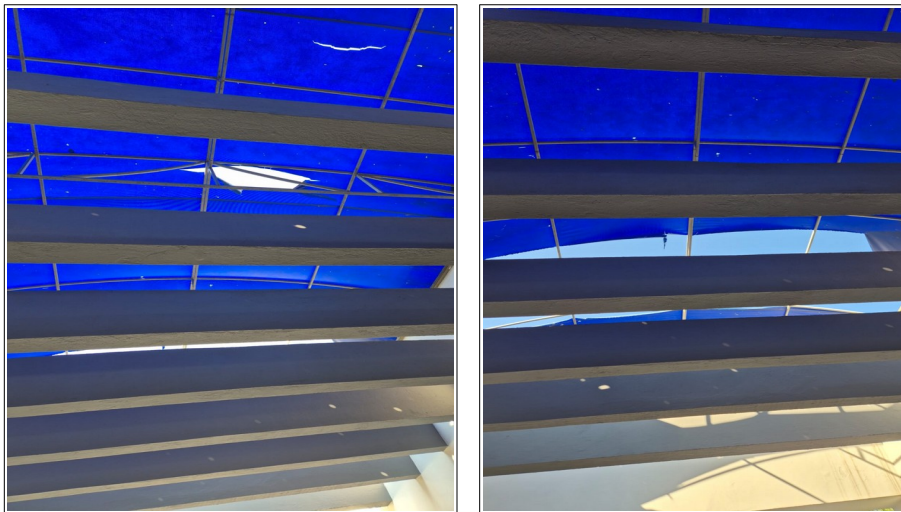

Câmara Municipal de Itapoá/SC, 27 de março de 2026.

Marta Ferreira da Luz - PL

[assinado digitalmente]

Documento assinado digitalmente pelo(s) autor(es), conforme o art. 45, §3º e §4º, da Lei Orgânica de Itapoá, Resolução nº 14/2016, e regras da infraestrutura de Chaves Públicas Brasileira (ICP-Brasil). Consulte a autenticidade e integridade do documento, acessando: <http://camaraitapoa.sc.gov.br/verificador>